

배달  
POS

FOODTECH 

# 배달 POS 프린트 설정 방법

Ver 1.0

---

고객센터: 1600 - 0096 (am 10:00 ~ 익일 am 1:00)

# 프린트 설정 방법

# 1. 로그인 전

로그인 전 아이디 및 VAN / CID 정보를 등록합니다.



1

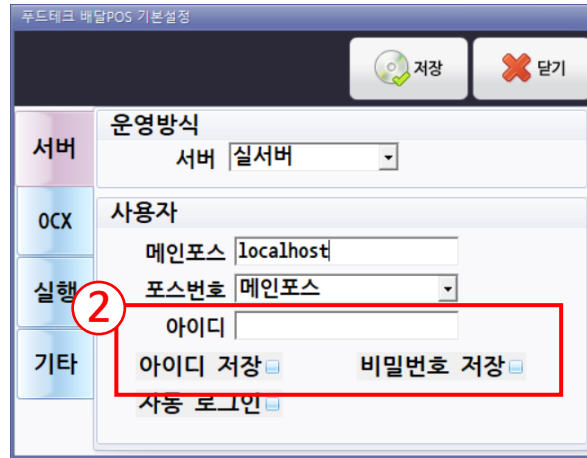

2



3



4

N	Description
1	배달POS 프로그램 실행 후 [톱니바퀴] 버튼 선택
2	매장코드 입력 후 아이디 저장 / 비밀번호 저장 체크
3	OCX 버튼 선택
4	매장에 해당하는 VAN / CID [등록] 버튼 선택
5	[저장] 버튼 선택

# 1. 로그인 전

프린트 테스트를 진행합니다.



1



2

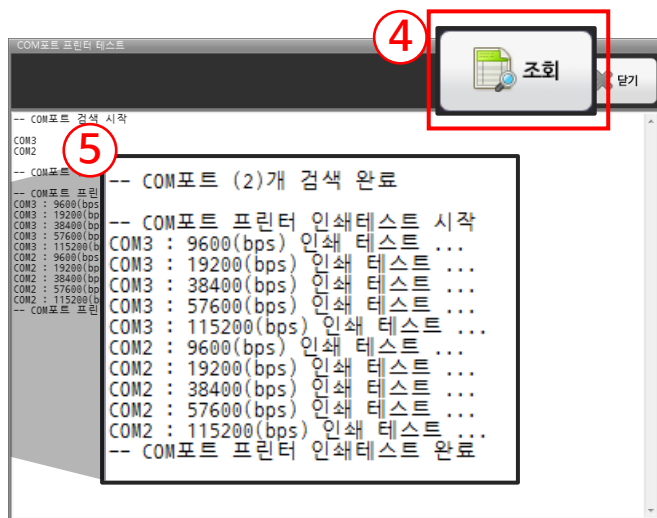

3

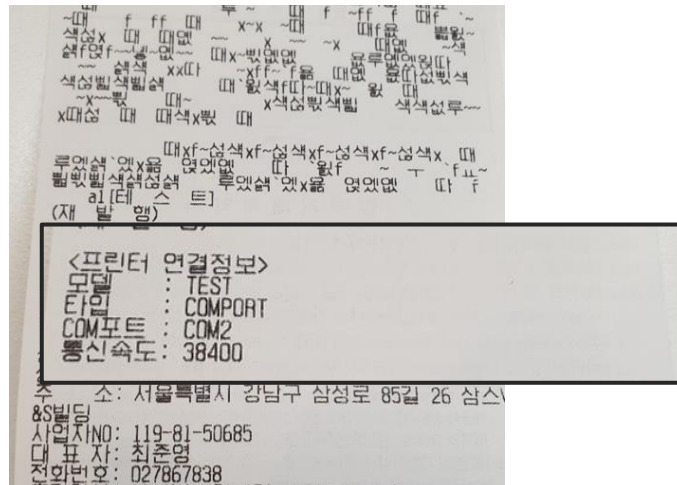

N	Description
1	배달POS 프로그램 실행 후 [톱니바퀴] 버튼 선택
2	[기타] 버튼 선택
3	[프린트 테스트] 버튼 선택
4	[조회] 버튼 선택
5	사용 가능한 COM포트에 대해서 통신 속도 별 인쇄 테스트 진행

로그인 후 프린트 정보를 저장하고 테스트를 진행합니다.

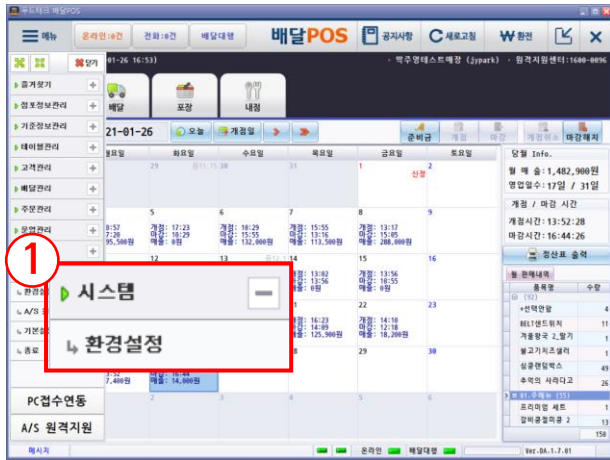

1

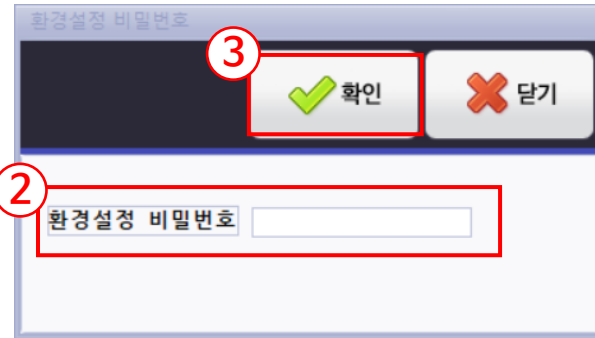

2

3

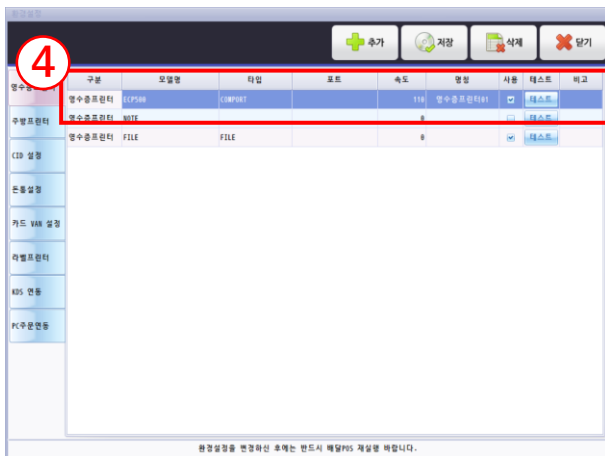

타입	포트	속도	사용	테스트
COMPORT	COM2	38400	<input checked="" type="checkbox"/>	테스트



N	Description
1	배달POS 프로그램 로그인 후 메뉴 > 시스템 > 환경설정 선택
2	환경설정 비밀번호 입력
3	[확인] 버튼 선택
4	모델명(TM-88ii)/타입/포트/속도/사용 체크 입력 후 [테스트] 버튼 선택