

배달POS 프린트 설정방법

Step 01

1. 배달POS 실행후 하단에 설정(톱니바퀴) 버튼을 클릭 합니다.
2. 매장코드 입력 후 아이디 저장/ 비밀번호 저장 체크 합니다.
3. 매장 해당 VAN/CID 장비의 OCX를 “등록” 버튼 클릭 합니다.



Step 02

- 4. 메뉴 - COM포트 테스트를 클릭합니다.
- 5. 현재 가용한 COM포트 목록이 나오며 조회버튼을 누릅니다.
- 6. 사용가능한 COM포트 대해서 통신속도별 인쇄 테스트를 진행합니다

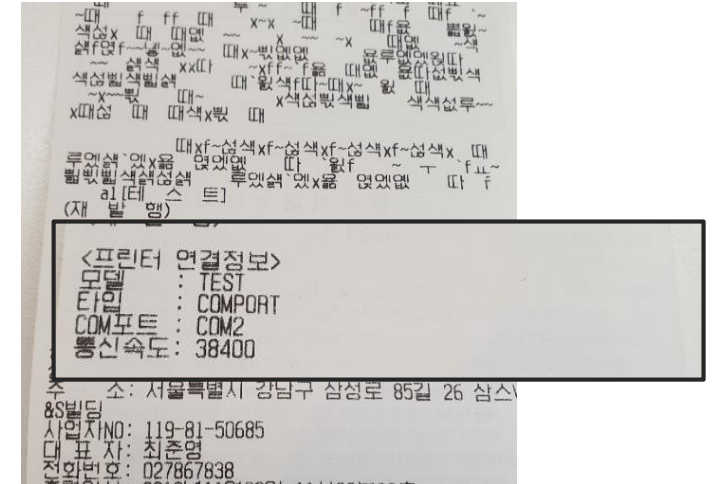
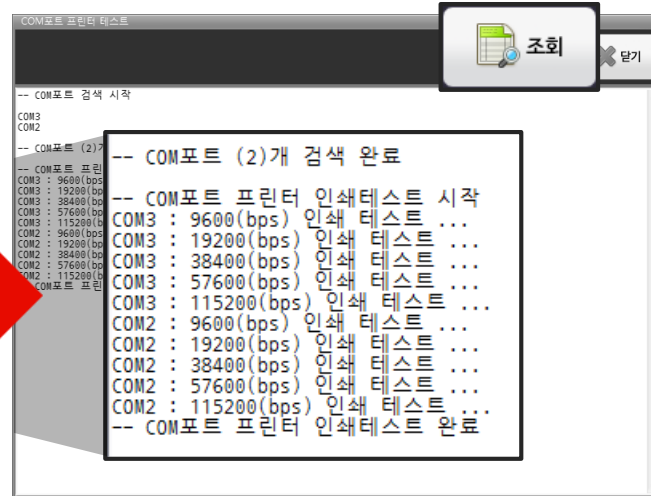
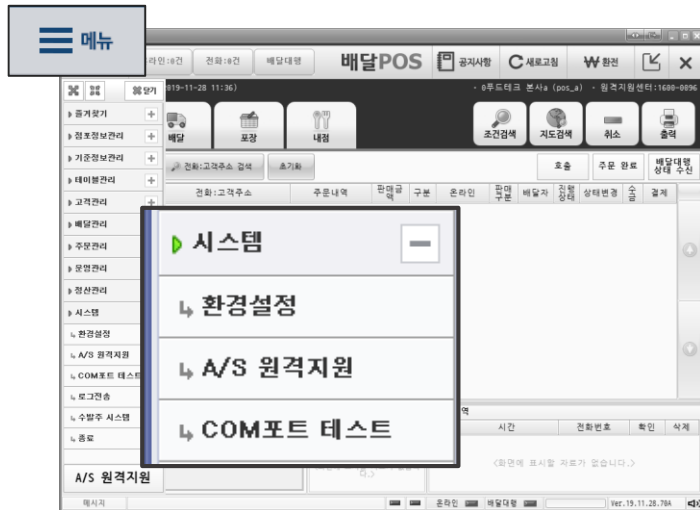

Step 03

- 7. 시스템 - 환경설정을 클릭합니다.
- 8. 모델명(TM-88ii)/타입/포트/속도/사용 체크 입력 후 테스트 버튼 클릭 합니다.
* 출력물이 정상적으로 안될 경우 모델명을 수정하여 재 시도 하시기 바랍니다.

